IDEENPRÜFUNG
SIND EURE VORSCHLÄGE UMSETZBAR & ENTSPRECHEN DEN KRITERIEN?

soll allen zu Gute kommen

darf nicht in den Unterricht eingreifen

soll in der Schule/im Schulgebäude dauerhaft wirken

allen baulichen Veränderungen muss der Schulträger zustimmen

NEUE SPIELGERÄTE AUF DEM SCHULHOF

- z.B. Bälle, Springseile, Frisbee, …
- Es muss eine Gruppe gefunden werden, die sich um die Geräte kümmert

(zu Beginn der Pause aus dem Schuppen räumen, wieder aufräumen, …)

- Tischtennisplatte ist bereits vorhanden - muss nur rausgeholt werden

HYGIENEARTIKEL AUF DEN MÄDCHEN UND JUNGEN TOILETTEN

- Klopapier ist selbstverständlich, Binden und Tampons sind es nicht! Obwohl die Hälfte der Bevölkerung regelmäßig ihre Periode hat, fehlt es auf den meisten öffentlichen Toiletten an Artikeln für die Damenhygiene
- Auch für die Jungen sollen Hygieneartikel angeschafft werden

SOFAS / SITZGELEGENHEITEN IN DEN GÄNGEN

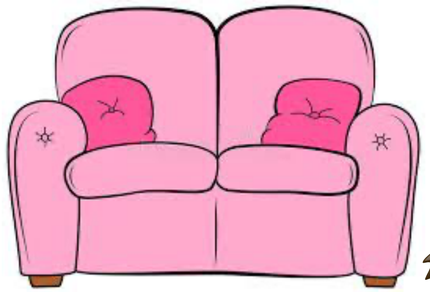

- bequemeres Warten auf den Bus oder die nächste Unterrichtsstunde

WASSERSPENDER

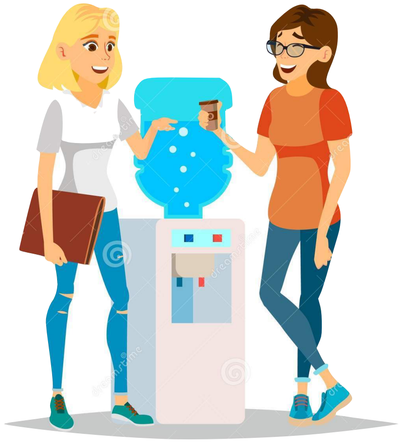

- Versorgen Schüler und Lehrer mit frischem Wasser für ein gesundes Wohlbefinden und verbesserte Konzentration
- günstigere, nachhaltigere Alternative zu gekauften Wasserflaschen

VERSTÄRKER FÜR GITARREN FÜR DIE SCHULBAND

- kommt bei Auftritten zum Einsatz

MÜLLTRENNUNG

- nächstes Schuljahr erfolgt ein Wechsel des Schulträgers, mit diesem muss das Thema Mülltrennung erst neu besprochen werden

GAMEROOM , BILLARDTISCH

- Sanierung muss abgeschlossen sein

TRAMPOLIN

- hohes Verletzungsrisiko + immer eine Aufsicht erforderlich

MIKROWELLE

- Verletzungsrisiko + Hygienefrage

KÄFIG UM DEN FUßBALLPLATZ

- zu teuer

IRRGARTEN

- nicht genügend Platz
- Gartenpflege zu aufwendig

BRÖTCHENAUTOMAT

- zu teuer, kein Platz
- Schulleitung arbeitet aber an einer möglichen Wiedereröffnung der Cafeteria

TISCHTENNISPLATTE

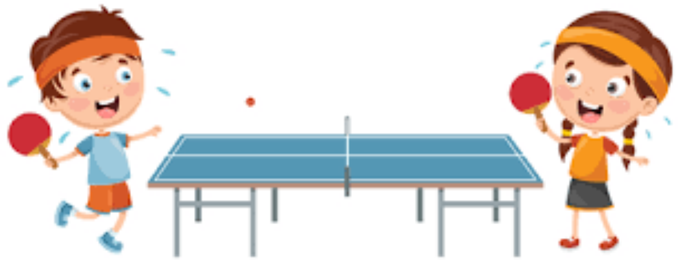

- bereits vorhanden, muss nur durch Verantwortliche (die gefunden werden müssen) heraus geräumt werden